IBGS
IGLESIA BAUTISTA GRACIA SOBERANA
Siguiendo la Verdad en Amor

Las ideas tienen consecuencias

Cosmovisión cristiana

¿Qué es una cosmovisión?

- Sistema de creencias más profundas sobre qué es y cómo funciona el mundo.
- Visión del mundo, lo que se piensa sobre la realidad.
- "Lentes" de la mente, con los que vemos la realidad.
- Define lo que somos y cómo actuamos.
  - Pensamientos y acciones están empapados de cosmovisión.

¿Qué es una cosmovisión?

- Toda persona y toda sociedad tienen cosmovisión.
- Determina la ley, la economía, las instituciones, la cultura, los conceptos, las ideas, todo el acontecer de una sociedad.
- Se hereda, se transmite.
- En una sociedad puede haber varias cosmovisiones, pero una dominante.
- Podemos tener ideas de cosmovisiones distintas.

Manifestación de la cosmovisión

PINTURA

Diego Velásquez, 1656

Pablo Picasso, 1937

Manifestación de la cosmovisión

ESCULTURA

Miguel Ángel, 1499

Eduardo Chillida, 1962

Manifestación de la cosmovisión

ARQUITECTURA

Fontana di Trevi, 1732

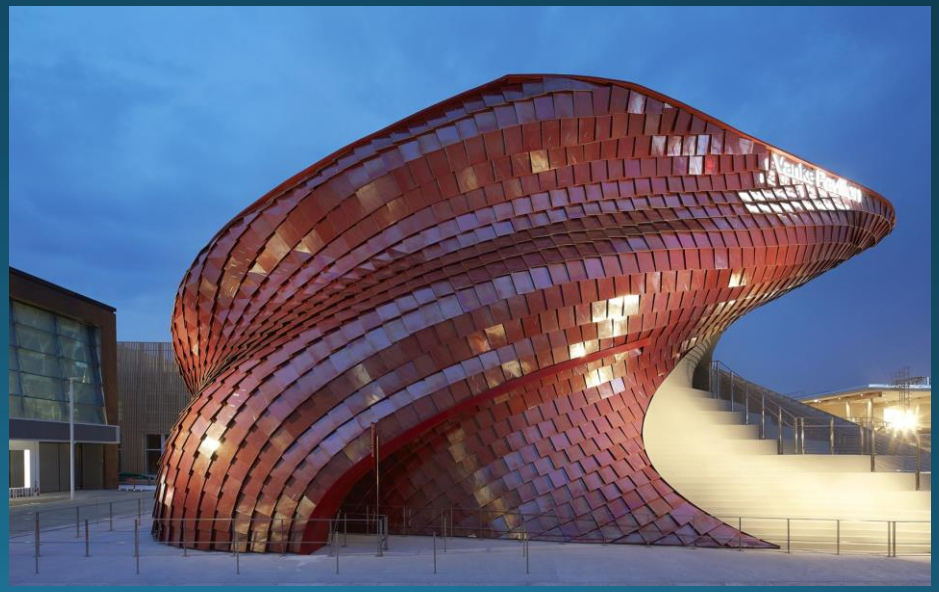

Daniel Libeskind, s. XXI

Manifestación de la cosmovisión

ECONOMÍA

Manifestación de la cosmovisión

ROLES DE LOS SEXOS

Manifestación de la cosmovisión

ROLES DE LOS SEXOS

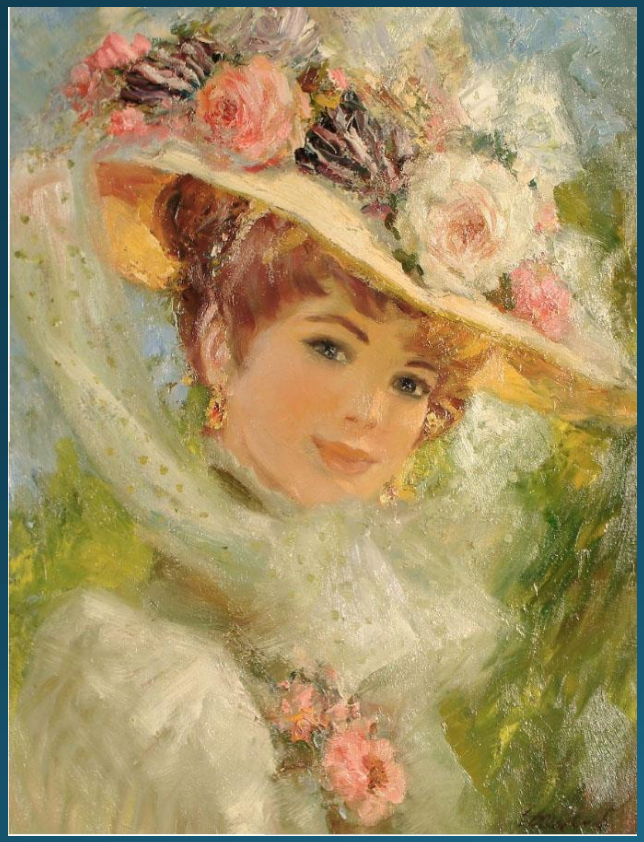

Manifestación de la cosmovisión

- En muchas otras áreas:
  - Visión de la persona en cada edad: gestación, niñez, adultez, vejez.
  - Trabajo.
  - Quiénes componen las élites.
  - Actividades más valoradas.
  - Educación, desde la más temprana hasta la universidad.
  - Rol de los padres.
  - Normas sociales, trato, forma de hablar.
    - Temas tabúes.
    - Políticamente correcto.
  - CULTURA
  - Un largo etc…

Cómo surge una cosmovisión

Intelectuales (religión, filosofía)

Artistas (música, literatura, cine, etc)

Educación (colegios, universidades)

Profesionales (ley, política, economía)

Instituciones

Gente común

CULTURA

Acciones y sus consecuencias, hábitos, costumbres, estilo de vida
PENSAMIENTOS COTIDIANOS, más superficiales
COSMOVISIÓN,
pensamientos y conceptos más profundos

Resumiendo

- La cosmovisión es nuestra visión del mundo, de la realidad, los pensamientos más profundos sobre qué es el universo y cómo funciona.
- TODA persona tiene cosmovisión, TODA sociedad tiene cosmovisión.
- La cosmovisión se manifiesta en una cultura, actividad y pensamientos de una comunidad y sus integrantes ➔ DIFUSIÓN.
- Se puede tener más de una cosmovisión, pero una domina.

Y ¿Qué ocurre con los cristianos?

- No escapamos a esta situación.
- La salvación no produce cambio automático en cosmovisión.
- Escritura → base para cosmovisión cristiana.
  - Todas las áreas de la vida.
- Ignorancia de Escritura → relleno de vacíos con cosmovisión dominante en la sociedad (cristianos "*Frankenstein*").

DIOS
(perfecto, verdad, bien)

REVELACIÓN

- **Única interpretación correcta de la realidad y el universo.**
- **Conocerla y obedecerla ➔ vida.**
- **Ignorarla significa reemplazo por mentira ➔ muerte.**

¿QUÉ HACEMOS ENTONCES?

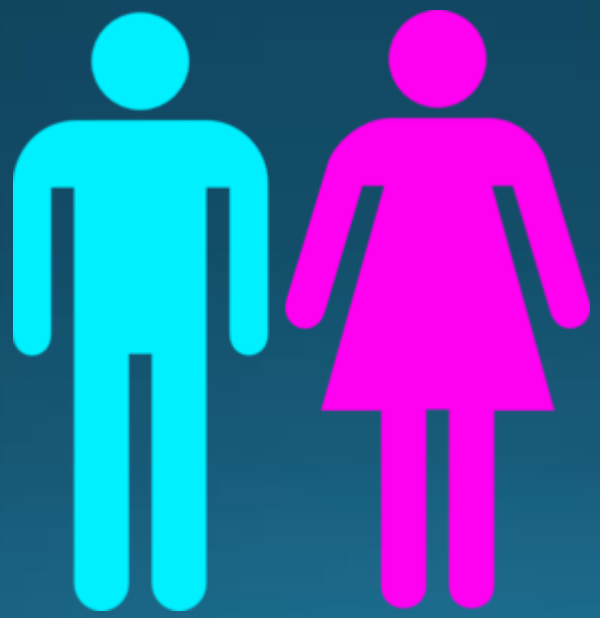

- Pecado nos esclavizó (incluye entendimiento).
- Tendemos a idolatría y mentira.
- Cosmovisiones humanas llenas de mentira, rebelión y falsedades.
- Ley escrita en corazones ➔ destellos de luz.

Y la Biblia, ¿Habla de esto?

- "*Amaras al Señor tu Dios con todo tu corazón, y con toda tu alma, y con toda tu mente.* [38] *Este es el grande y primer mandamiento*" (Mt. 22:37-38).
  - También debemos (mandato) amar al Señor con nuestra mente.
  - Nuestra mente debe empaparse de su voluntad.
  - Cada actividad que realicemos con la mente debe obedecer al Señor.
  - Pensamientos, conceptos, ideas, visión del mundo debe nacer de la Palabra.
- "*Destruimos argumentos y toda altivez que se levanta contra el conocimiento de Dios, y llevamos cautivo todo pensamiento para que se someta a Cristo*" (2 Co. 10:5).

Y la Biblia, ¿Habla de esto?

- "Acercándose Jesús, les dijo: "Toda autoridad Me ha sido dada en el cielo y en la tierra. 19 Vayan, pues, y hagan discípulos de todas las naciones, bautizándolos en el nombre del Padre y del Hijo y del Espíritu Santo,20 enseñándoles a guardar todo lo que les he mandado…" Mt. 28:18-20).
  - Autoridad total de Cristo.
  - Iglesia debe hacer discípulos de toda nación.
  - Implica enseñar todo lo que Él manda (todas las áreas de la vida).
  - En cada nación hay cosmovisión.
    - **Debe ser evidenciada, abandonada y sustituida por la enseñanza de Cristo**.

Y la Biblia, ¿Habla de esto?

- "*—Tengan cuidado —les advirtió Jesús—; eviten la levadura de los fariseos y de los saduceos…*
  12 Entonces comprendieron que no les decía que se cuidaran de la levadura del pan sino de la enseñanza de los fariseos y de los saduceos" (Mt. 16:6,12).
  - Fariseos y saduceos ➔ elite religiosa y política.
  - Su enseñanza era la dominante entre el pueblo.
  - Los discípulos debían tener muchos de estos conceptos en su mente.
  - El Señor los llamó a examinarse y rechazar esa enseñanza.

Y la Biblia, ¿Habla de esto?

- "*Miren que nadie los haga cautivos por medio de su filosofía y vanas sutilezas, según la tradición de los hombres, conforme a los principios (las normas) elementales del mundo y no según Cristo*" (Col. 2:8).
  - Hay tradiciones y principios elementales del mundo que rodea a los cristianos ➔ cosmovisión de los incrédulos.
  - Esa cosmovisión puede engañar a los cristianos.
  - Deben identificar esos engaños y rechazarlos.
  - Para eso deben conocer profundamente la verdad.

Y la Biblia, ¿Habla de esto?

- **Ef. 4:17-30**.
- Cambio en mentalidad y estilo de vida no es automático con la salvación.
- Disciplina constante, conocer voluntad de Dios (Escritura).
- El mundo que nos rodea vive en **vanidad de su mente** por no conocer voluntad de Dios.
- Entendimiento lleno de tinieblas.
- Insensibilidad → estilo de vida lleno de pecado.
- **Cristiano debe reformarse conscientemente**.

Y la Biblia, ¿Habla de esto?

- "No se amolden al mundo actual, sino sean transformados mediante la renovación de su mente. Así podrán comprobar cuál es la voluntad de Dios, buena, agradable y perfecta" Ro. 12:2.
  - Tendencia natural: amoldarse al mundo (cosmovisión).
  - Debemos renovar nuestra mente (transformación).
  - Renovación debe ser en la Palabra (voluntad) de Dios.

Cosmovisión Cristiana

CREACIÓN

- La creación es de Dios y para Dios.
- Dios es Rey soberano y Legislador.
- Dios determina la verdad, el bien y realidad (revelación).

PECADO (CAÍDA)

- Rebelión contra Dios y su ley (delito).
- Pecado lo contamina por completo.
- Condenado a muerte y dependiente.
- No puede volver a Dios.

REDENCIÓN

- Dependemos del Señor para volver a Él.
- Dios es quien viene al hombre.
- Máxima revelación en Cristo.
- Autoridad total de Cristo.

CREACIÓN - CAÍDA - REDENCIÓN

HISTORIA

Revelación – Obras – Ejecución de decretos de Dios

Propósito, sentido, significado, dirección.

NOSOTROS, IGLESIA

GLORIA DE DIOS

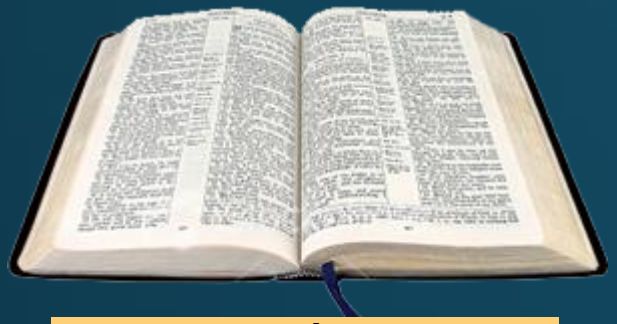

REVELACIÓN de Dios

VERDAD absoluta y objetiva, interpretación correcta de la REALIDAD

COSMOVISIÓN Y CULTURA CORRECTA

- Matrimonio, paternidad, crianza, educación
- Vida en sociedad
- Trabajo
- Dios mismo
- Vida y muerte
- Hombre
- Bien y mal
- Eternidad
- Pasado, presente y futuro
- Adoración
- Iglesia
- ETCÉTERA

Cosmovisiones humanas

Pueden darse varias opciones separadas o mezcladas:

- Niegan a Dios mismo.
  - Niegan también creación y revelación.
  - Adoran a otro(s) dios(es).
- Niegan revelación de Dios.
  - Niegan Palabra como voluntad-ley.
- Niegan intervención de Dios en la historia.
- Niegan naturaleza del hombre.
  - Implica negar necesidad de gracia y salvación → Cristo.

Ejemplos de cosmovisiones humanas

- Naturalismo
  - El universo es todo lo que existe y existirá.
- Mentalidad revolucionaria
  - Despojo de autoridad de Dios.
- Romanticismo
  - Búsqueda de libertad autónoma, sentimientos.
- Animismo y panteísmo
  - Hoy ➔ adoración de la "naturaleza" y animalismo.
- Relativismo
  - No existe la verdad.
- Humanismo
  - El hombre es la medida de todas las cosas

Preguntas finales

- ¿Qué cosmovisión domina en ti?
- ¿Reconoces a Dios y su Palabra como autoridad en todas las áreas de tu vida?
- ¿Reconoces la autoridad del Señor sobre todo el universo?
- ¿Qué medidas prácticas tomarás para renovar tu mente en la Palabra de Dios?
- ¿Qué papel está jugando la congregación en tu cosmovisión?
- ¿Qué aspectos de tu forma de ver la realidad deben ser reformados?